

ELEKTRA ZADAR
ULICA KRALJA ZVONIMIRA 8
23000 ZADAR
Telefon: 0800 300 414
Telefaks: 00385 (0)23 31 18 24

PUČKO OTVORENO UČILIŠTE
UL. I. BRLIĆ MAŽURANIĆ BB
OBROVAC
23450 OBROVAC

NAŠ BROJ I ZNAK: 401400102/4258/24AD

VAŠ BROJ I ZNAK:

PREDMET: Elektroenergetska suglasnost

DATUM: 18.04.2024.

HEP-Operator distribucijskog sustava d.o.o. ELEKTRA ZADAR, (u daljnjem tekstu: HEP ODS), na osnovi Uredbe o izdavanju energetskih suglasnosti i utvrđivanju uvjeta i rokova priključenja na elektroenergetsku mrežu i Pravila o priključenju na distribucijsku mrežu, u postupku pokrenutom na zahtjev vlasnika/investitora građevine PUČKO OTVORENO UČILIŠTE, UL. I. BRLIĆ MAŽURANIĆ/BB, 23450 OBROVAC, OIB: 88831514137 (u daljnjem tekstu: Podnositelj zahtjeva), izdaje:

ELEKTROENERGETSKU SUGLASNOST (EES)
broj 4014-70238703-100011136

Prihvaća se uredno podnesen Zahtjev za izdavanje elektroenergetske suglasnosti Podnositelja zahtjeva zaprimljenog dana 04.04.2024. g. pod urudžbenim brojem 401400102/8100/24RV, za gospodarski objekt s SE (u daljnjem tekstu: Građevina), na lokaciji:

PUT GRAČACA/BB, 23450 OBROVAC, k.č.br. 1064/1; k.o. Obrovac.

Utvrđuje se da su ispunjeni uvjeti za izdavanje ove elektroenergetske suglasnosti (u daljnjem tekstu: EES), te se određuju sljedeći uvjeti priključenja na elektroenergetsku distribucijsku mrežu radi: promjena kategorije korisnika mreže, a na temelju glavnog projekta Građevine.

I. OSNOVNI TEHNIČKI PODACI O GRAĐEVINI

Vrsta i namjena Građevine: Poslovna

Vrsta elektrane: sunčana elektrana

Ukupna instalirana snaga elektrane: 10,00 kVA

Predvidiva godišnja proizvodnja električne energije: 8.806,00 kWh

Predvidiva godišnja potrošnja električne energije: 200.000,00 kWh

II. POSEBNI UVJETI ZA LOKACIJU GRAĐEVINE

Na široj lokaciji predmetnog zahvata u prostoru, a prema raspoloživoj dokumentaciji, ne nalazi se postojeća i/ili planirana distribucijska elektroenergetska mreža.

III. UVJETI PRIKLJUČENJA

3.1. Priključna snaga i mjesto priključenja na mrežu

Ukupna priključna snaga u smjeru preuzimanja iz mreže: 305,00 kW

Postojeća priključna snaga u smjeru preuzimanja iz mreže: 305,00 kW na OMM broj 1402013129

Ukupna priključna snaga u smjeru predaje u mrežu: 10,00 kW

Nazivni napon na mjestu priključenja na mrežu: 0,4 kV

Mjesto priključenja na mrežu: NN podzemna mreža

Napajanje mjesta priključenja iz: 1TS9004 ELEKTROPRIVREDA - OBROVAC / izvod: GRADSKA UPRAVA

Mjesto razgraničenja vlasništva i odgovornosti između Podnositelja zahtjeva i HEP ODS-a (mjesto predaje/preuzimanja energije) je:

ČLAN HEP GRUPE

• UPRAVA DRUŠTVA • DIREKTOR • NIKOLA ŠULENTIĆ •

KPMO.

Uređaj za odvajanje smješten je u: GRO.

3.2. Obračunska mjerna mjesta

Popis obračunskih mjernih mjesta Građevine s tehničkim podacima nalazi se u Prilogu 1.

Mjesta mjerenja električne energije: GRO.

Oprema mjernog mjesta treba biti u skladu s Tehničkim uvjetima za obračunska mjerna mjesta u nadležnosti HEP ODS-a.

IV. UVJETI PRIKLJUČENJA KOJE MORA ISPUNITI GRAĐEVINA

Postrojenje i električna instalacija Građevine trebaju biti projektirani i izvedeni prema važećim zakonima, tehničkim propisima, normama i preporukama, Mrežnim pravilima i Općim uvjetima za korištenje mreže i opskrbu električnom energijom te uvjetima iz ove EES.

Izvedba spoja Građevine na susretno postrojenje mora biti usklađena s tehničkim karakteristikama uređaja u susretnom postrojenju na kojeg se priključuje.

Postrojenje i električna instalacija Građevine moraju ispunjavati minimalne tehničke uvjete propisane Mrežnim pravilima, koji se odnose na: valni oblik napona, nesimetriju napona, pogonsko i zaštitno uzemljenje, razinu kratkog spoja, razinu izolacije, zaštitu od kvarova i smetnji, faktor snage i povratno djelovanje na mrežu.

Razina izolacije opreme u postrojenju i električnoj instalaciji Građevine mora biti dimenzionirana sukladno naponskoj razini na koju se priključuje.

Dimenzioniranje postrojenja i električne instalacije Građevine prema očekivanoj maksimalnoj struji tropskog kratkog spoja u mreži:

- na razini napona 0,4 kV: 25 kA za priključnu snagu iznad 22 kW

U niskonaponskoj električnoj instalaciji Građevine zaštita od električnog udara u slučaju kvara (indirektnog dodira) treba biti izvedena:

- TN-C-S sustavom uzemljenja.

U niskonaponskoj električnoj instalaciji Građevine kod primjene TN sustava uzemljenja obvezno je zasebno izvođenje neutralnog vodiča (N-vodiča) i zaštitnog vodiča (PE-vodiča) do mjesta razgraničenja vlasništva između Podnositelja zahtjeva i HEP ODS-a.

Vrijednost faktora ukupnoga harmonijskog izobličenja (THD) napona uzrokovanog priključenjem postrojenja i instalacija Građevine može iznositi najviše:

- na razini napona 0,4 kV: 2,5%,

Navedene vrijednosti odnose se na 95% 10-minutnih prosjeka efektivnih vrijednosti napona za razdoblje od tjedan dana.

Podnositelj zahtjeva dužan je zaštitu Građevine od kvarova uskladiti s odgovarajućom zaštitom u distribucijskoj mreži, tako da kvarovi na njegovu postrojenju i električnoj instalaciji ne uzrokuju poremećaje u distribucijskoj mreži ili kod drugih korisnika mreže.

Ukoliko podnositelj zahtjeva u svojoj instalaciji koristi vlastiti izvor napajanja koji se uključuje isključivo u slučaju prekida napajanja električnom energijom iz mreže, dužan je projektirati i izvesti blokadu uklopa vlastitog izvora napajanja na mrežu.

Projektom Građevine, osim radova za koje se izdaje EES, mora biti obuhvaćeno i:

- elektroenergetski kabeli od Građevine do mjesta predaje/preuzimanja energije.

Postrojenje i električna instalacija Građevine ne smije biti spojeno s postrojenjem i električnom instalacijom građevine drugog korisnika mreže (priključenih preko drugog obračunskog mjernog mjesta).

V. DODATNI UVJETI PRIKLJUČENJA ZA ELEKTRANU

Način pogona: paralelno s distribucijskom mrežom

Izolirani pogon: nije predviđen

Otočni pogon: nije dopušten

Uređaj za sinkronizaciju: Izmjenjivač

Sinkronizacija mora biti automatska uz sljedeće uvjete:

- A) elektrane sa sinkronim generatorom ili izmjenjivačem:
 - razlika napona manja od $\pm 10\%$ nazivnog napona,
 - razlika frekvencije manja od $\pm 0,5$ Hz ($\pm 0,1$ Hz za vjetroelektrane sa sinkronim generatorom)
 - razlika faznog kuta manja od ± 10 stupnjeva.
- B) elektrane s asinkronim generatorom:

ČLAN HEP GRUPE

• UPRAVA DRUŠTVA • DIREKTOR • NIKOLA ŠULENTIĆ •

- Prije uključenja na distribucijsku mrežu pogonskim strojem postići brzinu vrtnje u granicama $\pm 5\%$ u odnosu na sinkronu brzinu.

Uvjete paralelnog pogona osiguravaju međusobno usklađene zaštite elektrane i distribucijske mreže. U slučaju odstupanja od propisanih uvjeta za paralelni pogon, zaštita mora odvojiti elektranu iz paralelnog pogona. Za paralelni pogon elektrana s mrežom, elektrana mora biti opremljena:

- Zaštitom koja osigurava uvjete paralelnog pogona: pod/nadnaponskom, pod/nadfrekventnom;
- Zaštitom od smetnji i kvarova u mreži i elektrani: nadstrujnom, kratkospojnom, zemljospojnom, ograničenje istosmjernje komponente struje;
- Zaštitom od otočnog pogona.

Zaštita mora imati mogućnost zatezanja djelovanja pojedinačne zaštite i memoriranja događaja koji su uzrokovali proradu zaštite.

Instalacija sunčane elektrane treba biti izvedena prema HRN HD 60364-7-712.

Stava proizvodna jedinica u elektrani mora biti opremljena generatorskim prekidačem, koji može biti i samostalni uređaj ili integriran u izmjenjivač. U slučaju više proizvodnih jedinica, više uređaja/mjesta za sinkronizaciju ili mogućnosti izoliranog pogona elektrana mora biti opremljena i glavnim prekidačem.

Podešenja proradnih vrijednosti zaštite koje djeluju na proradu uređaja za isključenje s mreže moraju biti usuglašena s HEP ODS-om. HEP ODS pridržava pravo promjene podešenja zaštite u mreži radi specifičnosti konfiguracije lokalne mreže ili temeljem rezultata ispitivanja u pokusnom radu elektrane.

VI. EKONOMSKI UVJETI

Podnositelj zahtjeva je dužan s HEP ODS-om zaključiti ugovorni odnos iz ponude/ugovora o priključenju, čime se uređuju uvjeti priključenja na distribucijsku mrežu, iznos naknade za priključenje i dinamika plaćanja, te odnosi (prava, dužnosti i obveze) Podnositelja zahtjeva i HEP ODS-a u postupku priključenja građevine na distribucijsku mrežu.

Obveza Podnositelja zahtjeva je s HEP ODS-om sklopiti ugovore za reguliranje imovinsko-pravnih odnosa na svojim nekretninama za izgradnju elektroenergetskih objekata nužnih za priključenje njegove građevine na mrežu.

VII. UVJETI ZA POSTUPAK PRIKLJUČENJA NA MREŽU

Na temelju ove EES, Građevina ne može biti priključena na mrežu HEP ODS-a.

Za priključenje na mrežu Podnositelj zahtjeva treba:

- ishoditi potvrdu glavnog projekta (ako je propisano),
- sklopiti ugovor o korištenju mreže,
- dostaviti zahtjev za početak korištenja mreže.

Prije podnošenja Zahtjeva za sklapanje ugovora o korištenju mreže Podnositelj zahtjeva dužan je izraditi i ishoditi suglasnost HEPODS-a na:

- operativni plan i program ispitivanja postrojenja u pokusnom radu.

Prije podnošenja Zahtjeva za sklapanje ugovora o korištenju mreže Podnositelj zahtjeva dužan je izraditi i ishoditi suglasnost HEP ODS-a na:

- operativni plan i program ispitivanja postrojenja u pokusnom radu.

Podnositelj zahtjeva je dužan od HEP ODS-a zatražiti Smjernice za izradu Operativnog plana i programa ispitivanja postrojenja u pokusnom radu.

Operativni plan i program ispitivanja postrojenja u pokusnom radu moraju biti dostavljeni na suglasnost u HEP ODS, najmanje 30 dana prije podnošenja zahtjeva za sklapanje ugovora o korištenju mreže.

Podnositelj zahtjeva dužan je, najmanje 30 dana prije priključenja, na propisanom obrascu, podnijeti Zahtjev za sklapanje ugovora o korištenju mreže.

HEP ODS će ponuditi Ugovor o korištenju mreže ako su ispunjeni svi uvjeti definirani u ovoj EES, i nakon što su ispunjene sve obveze po Ugovoru o priključenju.

Za početak korištenja mreže Podnositelj zahtjeva dužan je na propisanom obrascu podnijeti Zahtjev za početak korištenja mreže.

Prije početka korištenja mreže Podnositelj zahtjeva treba sklopiti Ugovor o opskrbi električne energije s opskrbljivačem.

Operativni plan i program ispitivanja postrojenja u pokusnom radu moraju biti dostavljeni na suglasnost u HEP ODS, najmanje 30 dana prije podnošenja zahtjeva za sklapanje ugovora o korištenju mreže.

ČLAN HEP GRUPE

• UPRAVA DRUŠTVA • DIREKTOR • NIKOLA ŠULENTIĆ •

Operativni plan i program ispitivanja postrojenja u pokusnom radu moraju biti dostavljeni na suglasnost u HEP ODS, najmanje 30 dana prije podnošenja zahtjeva za sklapanje ugovora o korištenju mreže.

Operativni plan i program ispitivanja postrojenja u pokusnom radu moraju biti dostavljeni na suglasnost u HEP ODS, najmanje 30 dana prije podnošenja zahtjeva za sklapanje ugovora o korištenju mreže.

Operativni plan i program ispitivanja postrojenja u pokusnom radu moraju biti dostavljeni na suglasnost u HEP ODS, najmanje 30 dana prije podnošenja zahtjeva za sklapanje ugovora o korištenju mreže.

Tijekom pokusnog rada elektrane s mrežom provode se ispitivanja po Operativnom planu i programu ispitivanja postrojenja u pokusnom radu, kojima se potvrđuje spremnost elektrane za paralelni pogon s mrežom.

Nakon provedenih ispitivanja u pokusnom radu, voditelj ispitivanja mora izraditi izvješće o ispitivanjima s navedenim uočenim nedostacima, te obveze i rok njihova otklanjanja, kao i rok za ponavljanje neuspješnih ispitivanja.

U konačnom izvješću o ispitivanju u pokusnom radu, koje se izrađuje po otklanjanju uočenih nedostataka i nakon uspješno provedenih svih ispitivanja, voditelj ispitivanja mora jednoznačno iskazati spremnost elektrane za trajni pogon.

HEP ODS će, ako je suglasan s dostavljenim Konačnim izvješćem o ispitivanju u pokusnom radu, izdati Podnositelju zahtjeva Potvrdu za trajni pogon.

VIII. OSTALI UVJETI

Podnositelj zahtjeva snosi sve troškove ispitivanja u pokusnom radu, kao i eventualne štete koje nastanu kod HEP ODS-a ili trećih strana, a posljedica su rada elektrane izvan granica definiranih u ovoj EES.

Rok važenja EES za jednostavni priključak je dvije godine od dana izdavanja.

Iznimno, ukoliko je EES sastavni dio lokacijske ili građevinske dozvole Građevine, rok važenja EES vezan je uz rok važenja lokacijske, odnosno građevinske dozvole.

IX. UPUTA O PRAVNOM LIJEKU

U slučaju neslaganja s uvjetima iz ove EES, Podnositelj zahtjeva može u roku 15 dana od dana dostave ove EES izjaviti prigovor na rad HEP ODS-a Hrvatskoj energetskej regulatornoj agenciji, Ulica grada Vukovara 14, 10000 Zagreb.

Prilozi:

1. Tablica obračunskih mjernih mjesta
2. Prikaz postojeće i planirane distribucijske elektroenergetske mreže na lokaciji
3. Jednopolna shema susretnog postrojenja

h. Duki pet

Direktor

Tomislav Dražić, dipl.ing.

HEP-Operator distribucijskog sustava d.o.o. ZAGREB
DISTRIBUCIJSKO PODRUČJE 1
ELEKTRA ZADAR

Dostaviti:

- Podnositelju zahtjeva
- HEP ODS, ELEKTRA ZADAR *✓*
- Pismohrani

ČLAN HEP GRUPE

• UPRAVA DRUŠTVA • DIREKTOR • NIKOLA ŠULENTIĆ •

Prilog 1. Tablica obračunskih mjernih mjesta

Šifra OMM	Naziv OMM	Kategorija korisnika mreže	Napon OMM (kV)	Priključna snaga - potrošnja (kW)	Priključna snaga - proizvodnja (kW)	Dopušteni faktor snage - potrošnja	Dopušteni faktor snage - proizvodnja*	1F/3F
1402013129	gospodarski objekt s SE	Kupac s vlastitom proizvodnjom	0,4 kV	305,00	10,00	0,95 ID.-1	1	3

*na zahtjev HEP ODS-a i u drugačijem opsegu u okviru propisanih granica

PUČKO OTVORENO UČIŠTE
TS ~~OBROVAC~~ ELEKTROPRUŽEDA 1-004

INOVA/PRO

INOVA/PRO d.o.o.
Bani 73, Buzin, 10010 ZAGREB

BROJ PROJEKTA:

224024-FN

Datum: 03/2024

www.inovapro.hr
inovapro@inovapro.hr

MAPA:

2

BROJ STRANICE:

18

1.7. Izvod iz katastarskog plana

izvod br. 103; 104

kabel PPO0/4x185 x 2



REPUBLIKA HRVATSKA
DRŽAVNA GEODETSKA UPRAVA
PODRUČNI URED ZA KATASTAR ZADAR
ISPOSTAVA ZA KATASTAR NEKRETNINA OBROVAC

NESLUŽBENA KOPIJA
K o OBROVAC
k č br 1064/1

Stanje na dan: 13.03.2024.

IZVOD IZ KATASTARSKOG PLANA

Mjerilo 1:1000

Izvorno mjerilo 1:1000



Gradevina: SE DOM KULTURE OBROVAC
Lokacija: k.č. 1064/1 k.o. Obrovac

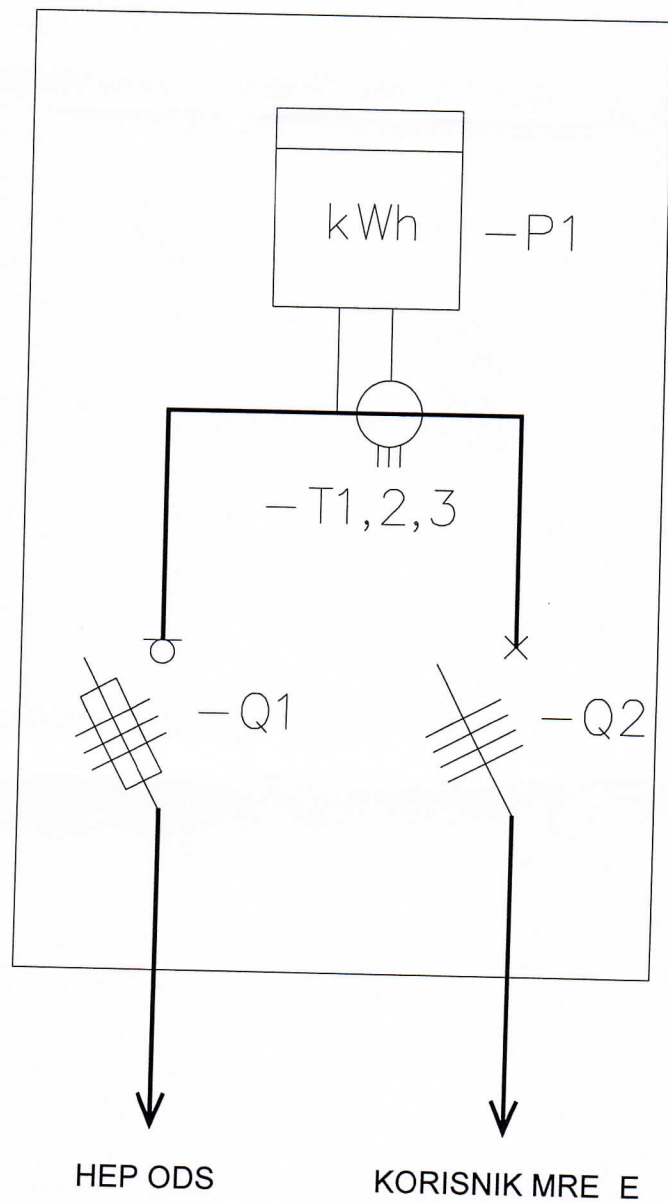

Slika 8. Priključno mjerni ormar (PMO)/niskonaponski sklopni blok (NBO) za 1 OMM, smjer proizvodnje: $50 < P \leq 500$ kW (poluizravno mjerenje), smjer potrošnje: $P \leq 500$ kW

Legenda:

- P1: univerzalno intervalno kombi komunikacijsko brojilo
- T1,2,3: strujni mjerni transformatori
- Q1: tro-polna osigurač-rastavna sklopka
- Q2: četveropolni prekidač

Prilog 4:

Dodatak u glavi V (Dodatni uvjeti priključenja za elektranu) za kategoriju „Kupac sa vlastitom proizvodnjom“:

Važna napomena:

Ukoliko je mjesto priključenja elektrane u dubini instalacije novog ili postojećeg kupca, preporuča se na mjernom mjestu/mjesto predaje postaviti napravu za prekidanje isključivo faznih vodiča, bez prekidanja N vodiča koji treba ostati čvrsto spojen. Također, u dubini instalacije kupca, na mjestu priključenja kabela za spoj same elektrane obvezno u svakom slučaju treba primijeniti četveropolno rastavljanje (faza i N vodiča) ukoliko predviđeni izmjenjivač(i) ima(ju) izveden N priključak na kućištu.

U izuzetnom slučaju, za elektrane do 30 kW može se kabel elektrane dovesti direktno u ormar predaje uz postojeći kabel kupca, i tada će se primijeniti četveropolno rastavljanje na istom, a na kabelu kupca trolejno rastavljanje.

